

## 5. Informationsanlass BLG, 1. Juni 2026

Gesetz über die Leistungen für Menschen mit Behinderung BLG

- Bewohnende
- Mitarbeitende Tagesstruktur

# Ablauf

silea

## 1. Teil: Grundsätzliche Informationen für Bewohnende und Mitarbeitende Tagesstruktur

Aktueller Stand der Überführung  
Neue Verträge Wohnen &  
Tagesstruktur  
Rechnungsstellung SILEA  
& Freigabe AssistMe

## 2. Teil: Café und Kuchen Austausch in kleinerer Runde

mit SILEA-Vertreter:innen

# SILEA: Referent:in

**Lydia Ohlms**

Teamleitung Finanzen

Projektleitung Abrechnung BLG

**Christof Trachsel**

Bereichsleitung Wohnen

Mitglied der Geschäftsleitung

# Unterschiedliche Perspektiven

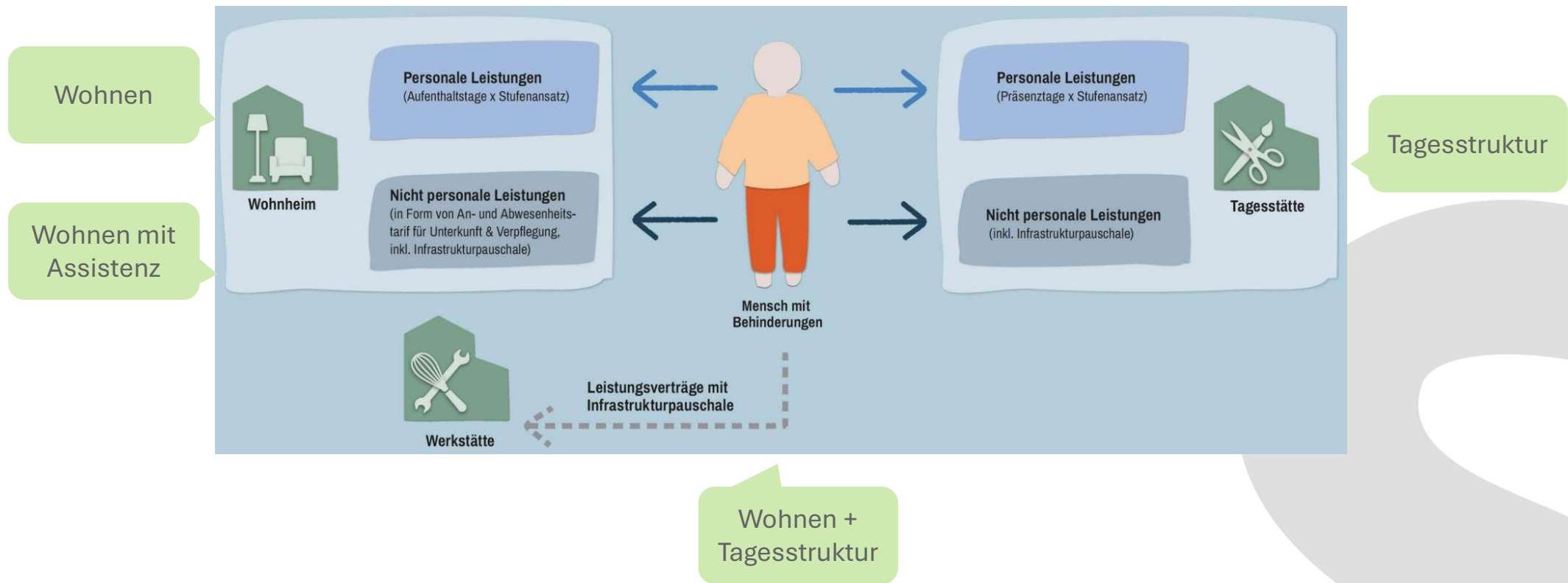

# Aktueller Stand der Überführung ins BLG

The logo for Silea, consisting of the word "silea" in white lowercase letters inside a green circle.

- Stand Kanton
  - Beschleunigung der IHP-Eingaben und -Prüfungen
  - Grosser Rückstand bei negativen Stellungnahmen und Beschwerden
  - Unklarheiten: bspw. Angehörigen-Anteil bei Bewohnenden
    - BLV-Revision: gemäss AIS soll dies noch in diesem Jahr eine rückwirkende Anpassung erfahren
- Stand SILEA
  - Freigegebene IHP
    - Wohnen: 15/77 Bewohnende + 5/15 Bewohnende in eigener Wohnung
    - Tagesstruktur: 26/90 Mitarbeitende
    - Unterstützung bei Einsprachen: 17
    - Entwürfe oder Leistungsgutsprachen umgehend zur inhaltlichen Prüfung an Ch. Trachsel weiterleiten
  - Rechnungs-Umstellung
    - 1. Gruppe per 01.07.26 umstellen
    - 2. Gruppe per 01.10.26 umstellen
    - Bis zur individuellen Umstellung gilt die alte Rechnungsform

# IHP: Leistungsausrichtung

## Neue Verträge

- Ziele und Massnahmen
- Beauftragung SILEA

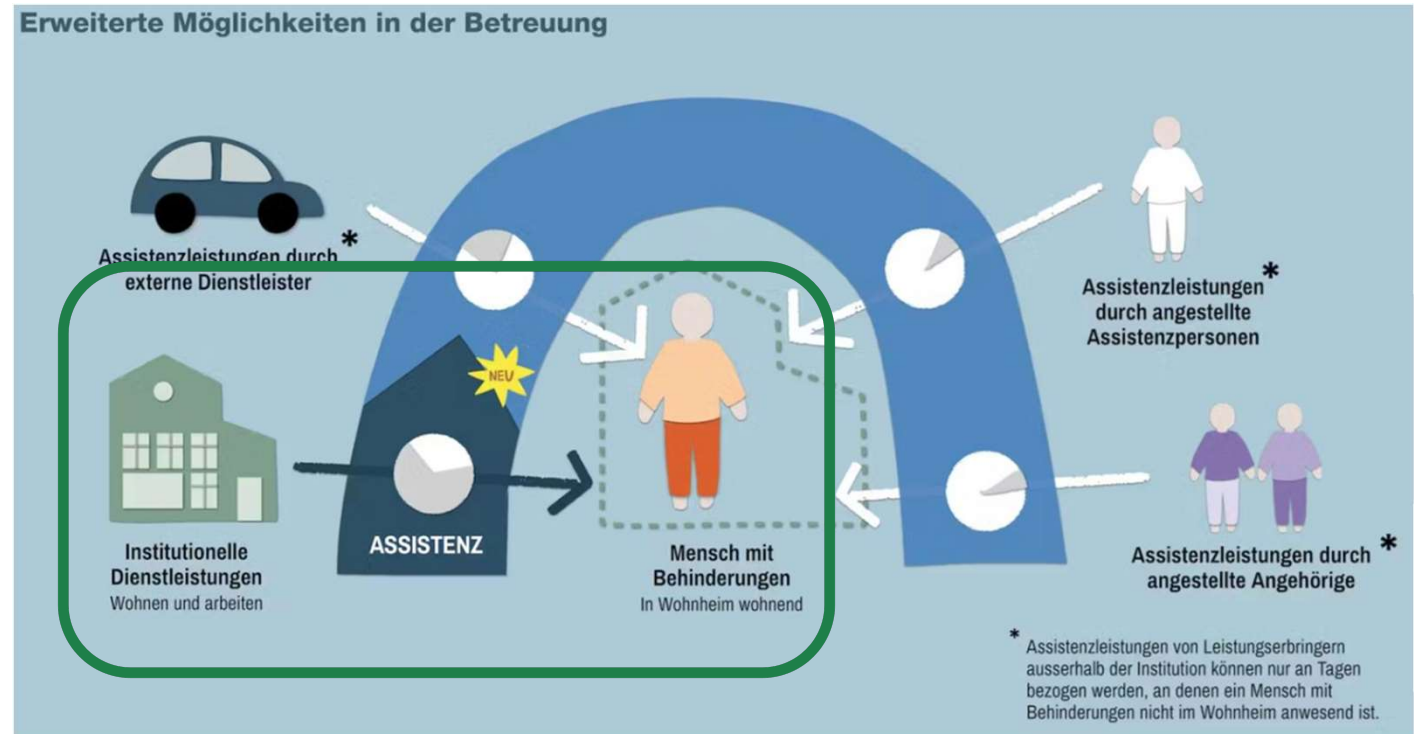

1. GESUCH UM ZULASSUNG STELLEN

2. GESUCH UM EINE LEISTUNGSGUTSPRACHE STELLEN

3. UNTERSTÜTZUNGSBEDARF ERMITTELN

4. BEMESSUNG DER ASSISTENZLEISTUNGEN

5. AUSSTELLUNG DER LEISTUNGSGUTSPRACHE

# AGB: Anpassungen auf BLG

- 1 Allgemeine Bestimmungen
  - TS: AGB (neu) und Arbeitnehmendenreglement: Vorrang bei Widersprüchen
  - Wohnen: Einführung Individuelle Vereinbarung zwischen Bewohner:in und SILEA
- 2 Vertragsverhältnis, Präsenztage, Abwesenheiten
  - Wohnen: Kündigungsfrist 30 Tage; 240 Mindest-Präsenztage im Jahr
  - TS: Paket Vor-/Nachmittag inkl. Mittagsbegleitung
- 3 Inkludierte Leistungen / Dienstleistungen
  - Personale Leistungen (Ausrichtung Begleitleistung)
  - Nicht-Personale Leistungen (Infrastruktur + Hotellerie)
  - Ergänzende Leistungsangebote (Cafeteria, individueller Transport)
- 4 Verbindlichkeiten
  - Informationspflicht (IHP, Leistungsgutsprachen BLG)
- 5 Finanzen
  - Tarife, Preise (gem. BLG/BLV)
  - Rechnung, Zahlung und Freigabe AssistMe
- 7 Schluss- und Übergangsbestimmungen
  - Inkrafttreten per 1. Juli 2026 für Personen mit Leistungsgutsprache BLG

# Neue SILEA Verträge BLG: Wohnen

### Rahmenvertrag Wohnen

zwischen der  
**SILEA, Stiftung für integriertes Leben und Arbeiten, Hännisweg 3 D, 3645 Gwatt**  
(wird nach abgeschlossener Gründung automatisch auf die SILEA AG, Hännisweg 3 D, 3645 Gwatt übertragen)  
 und  
 Vorname **Emma** Geb. Datum 01.01.1987  
 Name **Muster** Heimatort Thun  
 Strasse Nr. **Mustergasse 1**  
 PLZ, Ort **3600 Thun**

#### Beistandleistende Person

Name, Vorname **Sozialdienst Erwachsene Thun, Maria Muster**  
 Strasse **Mustergasse 1**  
 PLZ **3600 Thun**  
 Wohnort **Thun**  
 Inkl. SILEA   
 Verb. Bew.   
 Vert.

**Für die Verträge benötigen wir daher:**

- Verfügung Leistungsgutsprache
- IHP-Bedarfsermittlung

Wohnen = oder -Integriertes Wohnen  
 Indis als aufgelöst und durch  
 geschlossen und es bestehend  
 ch dieser per obenstehendem  
 Datum und in beiderseitigem  
 gelöst.

Vertragsende **Kündigungsfrist 30 Tage auf Ende eines Kalendermonats**

#### Einzureichende Unterlagen

1. SILEA benötigte Unterlagen ankreuzen	2. Vertragspartner: Status ankreuzen und Nachweise einreichen	3. SILEA
<b>Basisfinanzierung:</b> <input checked="" type="checkbox"/> IV-Rente <input checked="" type="checkbox"/> HE-Hilfenentschädigung <input checked="" type="checkbox"/> EL-Ergänzungleistungen <input type="checkbox"/> Andere:	Verfügung vorhanden gesucht hängig abgelehnt andere	Visum HR SILEA
<b>Subsidiärfinanzierung:</b> <input checked="" type="checkbox"/> Leistungsgutsprache BLG <input type="checkbox"/> Kostengutsprache anderer Kanton <input type="checkbox"/> Kostengutsprache Sozialdienst <input type="checkbox"/> Andere:		
<b>Leistungserbringung</b> <input checked="" type="checkbox"/> Individueller Hilfeplan IHP		

**Rahmenvertrag Wohnen**

*Definiert neu*

- Finanzierungsgrundlage
- Individuelle Vereinbarung

### Individuelle Vereinbarung Wohnen

Bewohner:in **Emma Muster**  
 Wohnort **Thun**  
 Wohnadresse **Hännisweg 3 D, 3645 Gwatt**

#### Leistungsgutsprache BLG

Total gewichtete Leistungsstunden  
 Allgemeine Lebensbereiche  
 gem. Leistungsgutsprache BLG

	Pro Woche Std. gewichtet	Pro Monat Std. gewichtet
A-Stunden:	04.25	18.21
B-Stunden:	07.50	32.14
C-Stunden:	02.50	10.71
<b>Total</b>	<b>14.25</b>	<b>61.06</b>

#### BLG-Bedarfsstufe Wohnen

**12**

#### Präsenz / Wochenstruktur

MO	Di	MI	DO	FR	SA	SO	Bemerkung
<input checked="" type="checkbox"/>	<input checked="" type="checkbox"/>	<input checked="" type="checkbox"/>	<input checked="" type="checkbox"/>	<input checked="" type="checkbox"/>	<input checked="" type="checkbox"/>	<input checked="" type="checkbox"/>	Morgens VrsL im Schnitt 1 Wochenende
<input checked="" type="checkbox"/>	<input checked="" type="checkbox"/>	<input checked="" type="checkbox"/>	<input checked="" type="checkbox"/>	<input checked="" type="checkbox"/>	<input checked="" type="checkbox"/>	<input checked="" type="checkbox"/>	Mittags pro Monat abwesend
<input checked="" type="checkbox"/>	<input checked="" type="checkbox"/>	<input checked="" type="checkbox"/>	<input checked="" type="checkbox"/>	<input checked="" type="checkbox"/>	<input checked="" type="checkbox"/>	<input checked="" type="checkbox"/>	Abends --
<input checked="" type="checkbox"/>	<input checked="" type="checkbox"/>	<input checked="" type="checkbox"/>	<input checked="" type="checkbox"/>	<input checked="" type="checkbox"/>	<input checked="" type="checkbox"/>	<input checked="" type="checkbox"/>	Nachts --

#### Mindestpräsenz

Gemäss Art. 2.3 Abs. 2 AGB Wohnen  
 240 Tage pro Jahr bzw. 120 Tage pro Semester, Kontrolle semesterweise

#### Basis Mahlzeiten

Gemäss Art. 2.3 Abs. 1 AGB Wohnen

#### Unterstützung bei Umsetzung medizinischen Behandlungen

Gem. Art. 4.2 Abs. 2 AGB Wohnen

Ja  
 Nein

Bemerkung --

#### Individuelle Abmachungen

Keine

#### Weitere Hinweise

Der Rahmenvertrag regelt die Rahmenbedingungen des Wohnangebotes. Die vorliegende Individuelle Vereinbarung Wohnen definiert die individuellen Absprachen. Die Individuellen Vereinbarungen werden weitgehend zwischen Bewohner:in und der SILEA besprochen und unterzeichnet, sofern sie nicht mit grundlegenden Veränderungen im Zusammenhang stehen. Die unterzeichnete Individuelle Vereinbarung Wohnen wird der beistandleistenden Person zugestellt. Sollte diese mit der Individuellen Vereinbarung nicht einverstanden sein, meldet sie sich bei der zuständigen Abteilungsleitung Wohnen zwecks Klärung. Die Individuelle Vereinbarung ist ergänzender Vertragsbestandteil.

#### Dossier-Nr.

SILEA Administration **8000**

Tritt in Kraft am: **1. Juli 2026** Bewohner:in: \_\_\_\_\_

Abteilungsleitung  
 Wohnen Thun:

**Individuelle Vereinbarung**

*Definiert neu*

- Leistungsgutsprache BLG & Bedarfsstufe Wohnen
- Präsenz / Wochenstruktur
- Unterschrift direkt zwischen SILEA und Bewohner:in

# Neue SILEA Verträge BLG: Wohnen mit Assistenz

### Unterstützungsvertrag Wohnen mit Assistenz

zwischen der  
**SILEA**, Stiftung für integriertes Leben und Arbeiten, Hännisweg 3 D, 3645 Gwatt  
 und  
 Vorname **Emma** Geb. Datum 01.01.1987  
 Name **Muster** Heimatort Thun  
 Strasse Nr. **Mustergasse 1**  
 PLZ, Ort **3600 Thun**

**Beistandleistende Person**  
 Name, Vorname  
 Strasse Nr.  
 PLZ Ort

Wohnangeb  
 Inkludierte L  
 SILEA  
 Verbindlich  
 Bewohnend  
 Vertragsbeg

Vertragsende Kündigungfrist 3 Monate auf Ende eines Kalendermonats

**Finanzreichende Unterlagen**

1. SILEA; benötigte Unterlagen ankreuzen	2. Vertragspartner; Status ankreuzen und Nachweise einreichen				3. SILEA
	Verfügung vorhanden	Gesuch hangig	abgelehnt	andere	Bemerkungen
<b>Basisfinanzierung:</b>					
<input checked="" type="checkbox"/> IV-Rente	<input type="checkbox"/>	<input type="checkbox"/>	<input type="checkbox"/>	<input type="checkbox"/>	
<input type="checkbox"/> Andere:	<input type="checkbox"/>	<input type="checkbox"/>	<input type="checkbox"/>	<input type="checkbox"/>	
<b>Subsidiärfinanzierung:</b>					
<input checked="" type="checkbox"/> Leistungsgutsprache BLG	<input type="checkbox"/>	<input type="checkbox"/>	<input type="checkbox"/>	<input type="checkbox"/>	
<input type="checkbox"/> Kostengutsprache Sozialdienst	<input type="checkbox"/>	<input type="checkbox"/>	<input type="checkbox"/>	<input type="checkbox"/>	
<input type="checkbox"/> Andere:	<input type="checkbox"/>	<input type="checkbox"/>	<input type="checkbox"/>	<input type="checkbox"/>	
<b>Leistungserbringung</b>					
<input checked="" type="checkbox"/> Individueller Hilfeplan IHP	<input type="checkbox"/>				

Für die Verträge benötigen wir daher:

- Verfügung Leistungsgutsprache
- IHP-Bedarfsermittlung

Unterstützungsvertrag Wohnen mit Assistenz

Definiert neu

- Finanzierungsgrundlage
- Individuelle Vereinbarung

### Individuelle Unterstützungsvereinbarung Wohnen mit Assistenz

**Bewohner:in** Emma Muster  
**Wohnort** Thun  
**Wohnadresse** Pestalozzistrasse 83b, 3600 Thun  
**SILEA Wohnung** Ja

**Leistungsgutsprache BLG**  
 Total Assistenzstunden allgemeiner Lebensbereich gem. Leistungsgutsprache (Maximum)

	hh:mm	
A-Stunden pro Monat:		00:00
B-Stunden pro Monat:		18:22
C-Stunden pro Monat:		00:00
<b>Total Assistenzstunden pro Monat</b>		<b>18:22</b>

**Vereinbarte Leistungen**  
 Beauftragung SILEA, Hinterlegung im AssistMe durch Bewohner:in

	A-Std.	B-Std.	C-Std.	Bemerkung
	hh:mm	hh:mm	hh:mm	Bspw. «kein Auftrag»
Wohnen:	00:00	06:13	00:00	--
Gesundheit:	00:00	02:52	00:00	--
Soziale Beziehungen:	00:00	05:43	00:00	--
Freizeit:	00:00	03:34	00:00	--
<b>Total pro Monat</b>	<b>00:00</b>	<b>18:22</b>	<b>00:00</b>	

**Assistenztermine**  
 Die genauen Tage und Uhrzeiten der Assistenztermine werden direkt zwischen Bewohner:in und der zuständiger Fachperson abgestimmt

Assistenztermine	Turnus	Bemerkung
	wöchentlich	Oder nach Bedarf

**Unterstützung bei Umsetzung medizinischen Behandlungen**  
 Gem. Art. 4.1 AGB Wohnen mit Assistenz

Unterstützung bei Umsetzung medizinischen Behandlungen	Bemerkung
<input type="checkbox"/> Ja	--
<input checked="" type="checkbox"/> Nein	--

**Individuelle Abmachungen** Keine

**Weitere Hinweise**  
 Der Unterstützungsvertrag regelt die Rahmenbedingungen des Angebotes Wohnen mit Assistenz. Die vorliegende Individuelle Unterstützungsvereinbarung definiert die individuellen Absprachen. Die Individuellen Unterstützungsvereinbarungen werden weitgehend zwischen Bewohner:in und SILEA besprochen und unterzeichnet, sofern sie nicht mit grundlegenden Veränderungen im Zusammenhang stehen. Die unterzeichnete Individuelle Unterstützungsvereinbarung wird der beistandleistenden Person zugestellt. Sollte diese mit der Individuellen Unterstützungsvereinbarung nicht einverstanden sein, meldet sie sich bei der Abteilungsleitung Wohnen Thun zwecks Klärung. Die Individuelle Unterstützungsvereinbarung ist ergänzender Vertragsbestandteil.

**Dossier-Nr.** (SILEA Administration) 8000

**Tritt in Kraft am:** 1. Juli 2026 **Bewohner:in:**

**Abteilungsleitung Wohnen Thun:**

Eigene Wohnung oder untervermietete Wohnung SILEA

Individuelle Vereinbarung

Definiert neu

- Leistungsgutsprache BLG & vereinbarte Leistung SILEA
- Unterschrift direkt zwischen SILEA und Bewohner:in

# AssistMe: IHP Bogen herunterladen

Geschäftsnummer	Status	Geschäftsart	Erstellt am
[REDACTED]	LEGU verfügt	BLG - Erstmalige Bedarfsermittlung	26.09.2024

AssistMe Home Admin Dossiers Auswertungen Pendenzen [REDACTED]

[REDACTED] Persönliche Daten > Bedarfsermittlungen > Eröffnet am 26.09.2024

Status: LEGU verfügt  
Geschäftsart: IHP - Erstmalige Bedarfsermittlung  
Geschäftsnummer: 101369  
Versanddatum der Verfügung: 29.10.2025

Leistungsgutsprache

Bedarfsermittlungsinstrument IHP

Instrument öffnen Instrument herunterladen

Separate Tagesstätte

Sollen Leistungen der Tagesstätte separat vom Bereich Wohnen erfasst und abgerechnet werden?  
Ja

# Neue SILEA Verträge BLG: Rollout

- Umstellung **per 1. Juli 2026**: erste Gruppe von Personen mit verfügbarer Leistungsgutsprache BLG
  - Ca. 15 Bewohnende (einzelne WmA bereits überführt)
  - Ca. 25 Mitarbeitende Tagesstruktur (davon 10 Bewohnende)

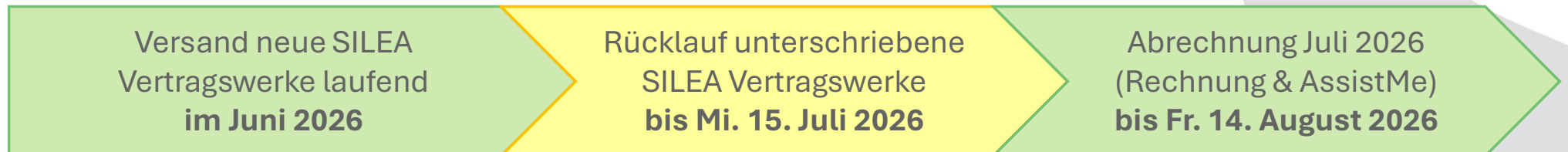

# AssistMe: Vorbereitung Tagesstruktur

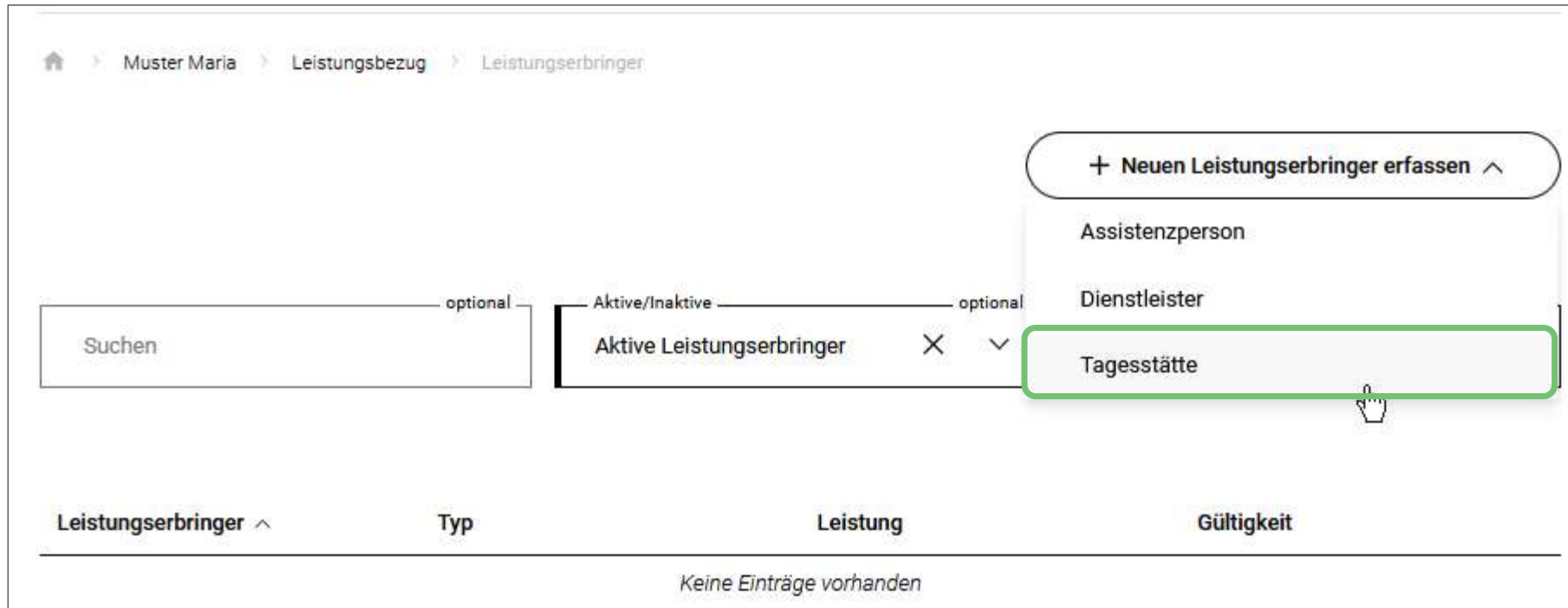

- Angebot Wohnen: i.d.R. keine (weiteren) Einstellungen im AssistMe nötig

# AssistMe: Vorbereitung Tagesstruktur

Home > Muster Maria > Leistungsbezug > Leistungserbringer > Neue Tagesstätte

Speichern Speichern und schliessen Abbrechen

Tagesstätte

Tagesstätte

Suchtext eingeben oder auswählen

- Angebot Wohnen: i.d.R. keine (weiteren) Einstellungen im AssistMe nötig

# AssistMe: Vorbereitung Tagesstruktur

[Dossier](#) > [Leistungsbezug](#) > [Leistungserbringer](#) > [Neues Pensum](#)

Speichern Speichern und schliessen Abbrechen

## Pensum

! optional  !  
Das Feld ist erforderlich.

!  
Das Feld ist erforderlich.

**Pensum Hinterlegung AssistMe**

**5.0 Tage pro Woche**  
 Als Verrechnungsbasis gelten i.d.R. ganze Präsenztage bzw. halbe Präsenztage jeweils inkl. Mittagsbegleitung (Paket Vormittag / Paket Nachmittag), Art. 2.3 Abs. 1 AGB Tagesstruktur.

- Angebot Wohnen: i.d.R. keine (weiteren) Einstellungen im AssistMe nötig

# Abrechnung/Rechnungsstellung: 2 Dimensionen

**Kanton Bern**  
**Ergänzung**  
I-P  
Nicht-Personale  
Leistungen

**Person**  
**Direkt**  
IV, EL, HE  
**Freigabe**  
Personale  
Leistungen

**Kanton Bern**  
**Ergänzung**  
LV  
I-P

**Person**  
**Direkt**  
IV, EL, HE

# Rechnungsstellung: SILEA Tarifregelung WOH

Tarife pro ganzem Aufenthaltstag Wohnen gem. Art. 45 & 48 BLV, in CHF

<b>Bedarfsstufe</b>	<b>Nicht-Personale Leistungen: Infrastruktur</b>	<b>Nicht-Personale Leistungen: Hotellerie &amp; Administration</b>	<b>Anteil an Begleitleistung (Differenz Nicht-Personale Leistungen zu EL-Obergrenze)</b>	<b>Total Anteil Bewohnende pro ganzem Aufenthaltstag (EL-Obergrenze)</b>	<b>Personale Leistungen</b>	<b>Personale Leistungen: Vor- und Nachgelagert</b>	<b>Abzug Anteil an Begleitleistung, enthalten im Bewohnendentarif</b>	<b>Total Anteil Kanton (Freigabe über AssistMe)</b>	<b>Total Kosten pro ganzem Aufenthaltstag pro Bett</b>
12	34.00	98.00	3.00	135.00	133.60	60.10	-3.00	190.70	325.70

# Rechnungsstellung: SILEA Tarifregelung WOH

## Tarife bei Abwesenheit gem. Art. 45 & 59 BLV, in CHF

	Anteil Bewohnende	Anteil Kanton
An-/Abreisetag 2/3-Tag anwesend (1 Mahlzeit ausgelassen)	112.70	2/3 der Bedarfsstufe
An-/Abreisetag 1/3-Tag anwesend (2 Mahlzeiten ausgelassen)	90.40	1/3 der Bedarfsstufe
Ganzer Tag abwesend, geplant (min. 30 Tage vorher abgemeldet, Mindestpräsenz 240 Tage pro Jahr gem. AGB Wohnen SILEA)	65.00	0.00
Ganzer Tag abwesend, ungeplant (weniger als 30 Tage vorher abgemeldet)	112.70	2/3 der Bedarfsstufe
Ganzer Tag abwesend, ungeplant, ab 31. Tag	65.00	0.00

# Rechnungsstellung: SILEA Rechnung

Juli 2026

Mo	Di	Mi	Do	Fr	Sa	So
29	30	1	2	3	4	5
6	7	8	9	10	11	12
13	14	15	16	17	18	19
20	21	22	23	24	25	26
27	28	29	30	31	1	2
3	4	5	6	7	8	9

Anwesenheiten **Wohnen**

ganz/teils

Abwesenheiten **Wohnen**

geplant

# Rechnungsstellung: SILEA Rechnung

Rechnungsdatum  
 Person mit Begleitung  
 Soz.-Vers.-Nr.

31.07.2026

Name Vorname  
 AHV-Nummer

Kunden-Nr. / Pers.-Nr.  
 Zahlungsfrist  
 Rechnungsperiode

00000 / 0000

30 Tage

01.07.2026 - 31.07.2026

Bezeichnung	Anzahl	Ansatz CHF	Betrag CHF
Wohnen: ganzer Präsenztage	16.00	98.00	1'568.00
Wohnen: An-/Abreise 2/3-Tag	2.00	75.70	151.40
Wohnen: Abwesenheit geplant	13.00	28.00	364.00
Wohnen: Infrastrukturpauschale	31.00	34.00	1'054.00
Wohnen: Anteil Begleitung EL-Heimtaxe	31.00	3.00	93.00
<b>Zwischensumme Wohnen</b>			<b>3'230.40</b>
Wohnen: Anteil Begleitung EL-Heimtaxe Kanton	31.00	-3.00	-93.00
Wohnen: Begleitung IHP Stufe 12	17.33	133.60	2'315.30
Wohnen: Zuschlag vor-/nachgelagerte Leistungen	17.33	60.10	1'041.55
<b>Zwischensumme Wohnen Kanton</b>			<b>3'263.85</b>

Wohnen

Juli 2026

Mo Di Mi Do Fr

29 30 1 2 3

6 7 8 9 10 11 12

13 14 15 16 17 18 19

20 21 22 23 24 25 26

27 28 29 30 31 1 2

3 4 5 6 7 8 9

# Rechnungsstellung: SILEA Tarifregelung TS

Tarife pro ganzem Präsenztage (>5 Std.) Tagesstruktur gem. Art. 46 & 52 BLV, in CHF

Bedarfsstufe	Nicht-Personale Leistungen: Infrastruktur	Nicht-Personale Leistungen: Hotellerie & Administration	Personale Leistungen	Personale Leistungen: Vor- und Nachgelagert	Total Anteil Kanton (Freigabe über AssistMe)	Total Kosten pro ganzem Präsenztage pro Platz
6	18.70	32.00	101.50	45.70	<b>147.20</b>	147.20

# Rechnungsstellung: SILEA Tarifregelung TS

## Tarife bei Abwesenheit gem. Art. 59 BLV, in CHF

	Anteil Kanton
Ganzer Tag abwesend, geplant (min. 30 Tage vorher abgemeldet, für die max. Anzahl individueller Ferienanspruch gem. Arbeitnehmendenreglement)	0.00
Ganzer Tag abwesend, geplant, zusätzlich (min. 30 Tage vorher abgemeldet, aber Ferienanspruch gem. Arbeitnehmendenreglement verbraucht)	100% gem. Bedarfsstufe
Ganzer Tag abwesend, ungeplant (weniger als 30 Tage vorher abgemeldet)	100% gem. Bedarfsstufe
Ganzer Tag abwesend, ungeplant, ab 31. Tag	0.00

# Rechnungsstellung: SILEA Rechnung

silea

Juli 2026							^	v
Mo	Di	Mi	Do	Fr	Sa	So		
29	30	1	2	3	4	5		
6	7	8	9	10	11	12		
13	14	15	16	17	18	19		
20	21	22	23	24	25	26		
27	28	29	30	31	1	2		
3	4	5	6	7	8	9		

Anwesenheiten **Wohnen**

ganz/teils

Abwesenheiten **Wohnen**

geplant

ungeplant

Juli 2026							^	v
Mo	Di	Mi	Do	Fr	Sa	So		
29	30	1	2	3	4	5		
6	7	8	9	10	11	12		
13	14	15	16	17	18	19		
20	21	22	23	24	25	26		
27	28	29	30	31	1	2		
3	4	5	6	7	8	9		

Anwesenheiten **Tagesstruktur**

ganztags

Abwesenheiten **Tagesstruktur**

geplant

# Rechnungsstellung: SILEA Rechnung

TS: ganzer Präsenztag  
TS: Abwesenheit geplant  
TS: Infrastrukturpauschale  
TS: Begleitung IHP Stufe 6  
TS: Zuschlag vor-/nachgelagerte Leistungen  
**Zwischensumme Tagesstruktur Kanton**

13.00	32.00	416.00
10.00	0.00	0.00
13.00	18.70	243.10
13.00	101.50	1'319.50
13.00	45.70	594.10
		<b>2'572.70</b>

## Tagesstruktur

Juli 2026

Mo	Di	Mi	Do	Fr		
29	30	1	2	3		
6	7	8	9	10	11	12
13	14	15	16	17	18	19
20	21	22	23	24	25	26
27	28	29	30	31	1	2
3	4	5	6	7	8	9

# Rechnungsstellung: SILEA Rechnung

TS: ganzer Präsenztage	13.00	32.00	416.00
TS: Abwesenheit geplant	10.00	0.00	0.00
TS: Infrastrukturpauschale	13.00	18.70	243.10
TS: Begleitung IHP Stufe 6	13.00	101.50	1'319.50
TS: Zuschlag vor-/nachgelagerte Leistungen	13.00	45.70	594.10
<b>Zwischensumme Tagesstruktur Kanton</b>			<b>2'572.70</b>
Persönliche Auslagen	150.00	1.00	150.00
Privatwäsche kennzeichnen	10.00	1.00	10.00
<b>Zwischensumme Leistungen Divers</b>			<b>160.00</b>

<b>Gesamttotal</b>		<b>CHF</b>	<b>9'226.95</b>
davon Freigabe über AssistMe (Tage Wohnen)	17.33	CHF	3'263.85
davon Freigabe über AssistMe (Tage Tagesstruktur)	13.00	CHF	2'572.70
davon Freigabe über AssistMe (Stunden Assistenz)	0.00	CHF	0.00
<b>davon zahlbar durch Person mit Begleitung</b>		<b>CHF</b>	<b>3'390.40</b>

## Tagesstruktur

Juli 2026

Mo	Di	Mi	Do	Fr	Sa	Su
29	30	1	2	3	4	5
6	7	8	9	10	11	12
13	14	15	16	17	18	19
20	21	22	23	24	25	26
27	28	29	30	31	1	2
3	4	5	6	7	8	9

Rechnungsempfänger.in  
 Vorname Name  
 Strasse Nr.  
 PLZ Ort

**Rechnung Druck-Vorschau / -12000065**

Rechnungsdatum 31.07.2026 Kunden-Nr. / Pers.-Nr. 00000 / 0000  
 Person mit Begleitung Name Vorname Zahlungsfrist 30 Tage  
 Soz.-Vers.-Nr. AHV-Nummer Rechnungsperiode 01.07.2026 - 31.07.2026

Bezeichnung	Anzahl	Ansatz CHF	Betrag CHF
Wohnen: ganzer Präsenztage	16.00	98.00	1'568.00
Wohnen: An-/Abreise 2/3-Tag	2.00	75.70	151.40
Wohnen: Abwesenheit geplant	13.00	28.00	364.00
Wohnen: Infrastrukturpauschale	31.00	34.00	1'054.00
Wohnen: Anteil Begleitung EL-Heimtaxe	31.00	3.00	93.00
<b>Zwischensumme Wohnen</b>			<b>3'230.40</b>
Wohnen: Anteil Begleitung EL-Heimtaxe Kanton	31.00	-3.00	-93.00
Wohnen: Begleitung IHP Stufe 12	17.33	133.60	2'315.30
Wohnen: Zuschlag vor-/nachgelagerte Leistungen	17.33	60.10	1'041.55
<b>Zwischensumme Wohnen Kanton</b>			<b>3'263.85</b>
TS: ganzer Präsenztage	13.00	32.00	416.00
TS: Abwesenheit geplant	10.00	0.00	0.00
TS: Infrastrukturpauschale	13.00	18.70	243.10
TS: Begleitung IHP Stufe 6	13.00	101.50	1'319.50
TS: Zuschlag vor-/nachgelagerte Leistungen	13.00	45.70	594.10
<b>Zwischensumme Tagesstruktur Kanton</b>			<b>2'572.70</b>
Persönliche Auslagen	150.00	1.00	150.00
Privatwäsche kennzeichnen	10.00	1.00	10.00
<b>Zwischensumme Leistungen Divers</b>			<b>160.00</b>
<b>Gesamttotal</b>		<b>CHF</b>	<b>9'226.95</b>
davon Freigabe über AssistMe (Tage Wohnen)	17.33	CHF	3'263.85
davon Freigabe über AssistMe (Tage Tagesstruktur)	13.00	CHF	2'572.70
davon Freigabe über AssistMe (Stunden Assistenz)	0.00	CHF	0.00
<b>davon zahlbar durch Person mit Begleitung</b>		<b>CHF</b>	<b>3'390.40</b>

**Empfangsschein**

Konto / Zahlbar an  
 CH62 3079 0016 4947 0101 2  
 Stiftung SILEA, Lieferant  
 Hännisweg 3D  
 3645 Gwatt

Referenz  
 89 17200 00119 29000 04802 41009

Zahlbar durch

Adresse  
 Rechnungsempfänger.in

Währung Betrag  
 CHF 3'390.40

Annahmestelle

**Zahlteil**

Konto / Zahlbar an  
 CH62 3079 0016 4947 0101 2  
 Stiftung SILEA, Lieferant  
 Hännisweg 3D  
 3645 Gwatt

Referenz  
 89 17200 00119 29000 04802 41009

Zahlbar durch

Adresse  
 Rechnungsempfänger.in

Währung Betrag  
 CHF 3'390.40

# Rechnungsstellung: Freigabe AssistMe

silea

Sie haben nachfolgende institutionelle Leistung zur Freigabe erhalten: Institution SILEA

Leistungsart: Wohnen Zeitraum: Juli 2026

[Zur Leistungsfreigabe](#)

Leistung: 17.33 Tage Sie können die Leistung direkt in der [Abrechnungsübersicht](#) prüfen und freigeben. Ohne ihre Reaktion wird die Leistung in 30 Tagen automatisch freigegeben.

[🏠](#) > [Leistungsbezug](#) > [Leistungen abrechnen](#)

## Leistungen freigeben

Nachfolgende Leistungserbringer haben Leistungen für Sie erbracht.

Bitte prüfen Sie die Angaben und geben Sie korrekt gemeldete Leistungen zur Auszahlung frei.

**SILEA**

Wohnen Juli 2026

**17.33 Tage**

**Freigeben**

**Zurückweisen**

# Rechnungsstellung: Freigabe AssistMe

silea

Sie haben nachfolgende institutionelle Leistung zur Freigabe erhalten: Institution SILEA

Leistungsart: Wohnen Zeitraum: Juli 2026

Zur Leistungsfreigabe

Leistung: 17.33 Tage Sie können die Leistung direkt in der Abrechnungsübersicht prüfen und freigeben. Ohne ihre Reaktion wird die Leistung in 30 Tagen automatisch freigegeben.

Sie wollen nachfolgende Leistung zurückweisen. Bitte begründen Sie die Zurückweisung. Der Grund wird an den Leistungserbringer übermittelt.

SILEA

Wohnen Juli 2026

17.33 Tage

Grund für die Zurückweisung

Ich war 17 Tage anwesend, bitte korrigieren.

Zurückweisen

Abbrechen

# AssistMe: Freigabe AssistMe

🏠 > Leistungsbezug > Leistungen abrechnen > Juli 2026

Status der Leistungen **Offen**

📄 Auszahlung beantragen

+ Lohnfortzahlung erfassen

## Institutionelle Leistungen

Institution	Aufenthaltsstage
SILEA	17.33
<b>Abwesenheit</b>	<b>13.67</b>

## Assistenzleistungen

Leistungserbringer	Qualifikationsstufe	Leistung (h)
<b>Brahms Helene</b> Angehörig	B-Leistung	<input type="text"/>
	C-Leistung	<input type="text"/>
<b>Fleck Weg GmbH</b> Dienstleister	A-Leistung	<input type="text"/>
	B-Leistung	<input type="text"/>
	C-Leistung	<input type="text"/>
<b>Tester Marius</b> Assistenzperson	C-Leistung	<input type="text"/>
<b>Total</b>		<b>0.00</b>

## Auszahlung

✅ Alle Kontingente verfügbar

Position	Leistung	Betrag (CHF)
Institutionelle Leistungen	17.33 Tage	+3'263.85
Assistenzleistungen	0.00 Stunden	+0.00
<b>Kostenanteil Kanton Bern (BLG)</b>		<b>3'263.85</b>
Abzug aufgrund Jahreslimit		-0.00
Abzug Auszahlung an Leistungserbringer		-3'263.85
<b>Auszahlung Leistungsbezüger/in</b>		<b>0.00</b>

Details Kostenanteil Kanton Bern (BLG) ▾

# SILEA: Austausch

Ansprechpartner:in für Austausch und nachgelagerte Fragen

Verträge + Finanzen + Abrechnung

Lydia Ohlms [lohlms@silea.ch](mailto:lohlms@silea.ch)

Leistungsgutsprachen + Entwurf

Christof Trachsel [ctrachsel@silea.ch](mailto:ctrachsel@silea.ch)

Grundsätzliche Fragen ans SILEA Sekretariat [info@silea.ch](mailto:info@silea.ch)

- Interne Triagierung an die entsprechende Fachperson
- Fragen von allgemeinem Interesse werden in weiteren Newslettern aufgegriffen

# SILEA: Austausch

Verträge + Finanzen + Abrechnung  
Lydia Ohlms

Individuellen Telefontermin vereinbaren:

- ← direkt über nebenstehenden QR-Code
- über Weblink: <https://calendly.com/lohlms-silea>
- oder via E-Mail mit Ihrem Anliegen und Terminvorschlägen an [lohlms@silea.ch](mailto:lohlms@silea.ch)

# Unterlagen + Links

- **SILEA** <https://www.stiftung-silea.ch/blg.html>
  - sämtliche Links sind auf der SILEA-Homepage zu finden
  - ebenfalls die Präsentationen der Anlässe und die (künftigen) Newsletter
  - Vertragswerke und Merkblätter werden bei Umstellung oder auf Nachfrage persönlich zugestellt
- **GSI Kanton Bern**
  - BLG <https://www.gsi.be.ch/de/start/themen/soziales/behinderung/blg.html>
  - Downloads <https://www.gsi.be.ch/de/start/themen/soziales/behinderung/blg/downloads.html>
    - **IHP Bogen** Kanton Bern, persönliche Sicht in einfacher / leichter Sprache
    - **Faktenblätter** zu IHP, AssistMe, BE-Login, Abrechnung, Rolle als Arbeitgeber:in
    - **Broschüren** für Menschen m.B. die privat wohnen
  - Support AssistMe und Abrechnung:
    - Tel. 031 300 33 70
    - [support-assistme.gsi@be.ch](mailto:support-assistme.gsi@be.ch)
- **Includia** <https://www.includia.ch/>
- **FiB** Fachstelle für Individuelle Bedarfsermittlung <https://www.fib-be.ch/>
- **kbk** Kantonale Behindertenkonferenz <https://www.kbk.ch/>
- **Assistenzbüro Kt. Bern** <https://www.assistenzbuero.ch/>

## 2. Teil: Austausch

Herzliche Einladung zu Café und Kuchen

Austausch und Fragen in kleiner Runde untereinander  
und mit SILEA-Vertreter:innen