Stiftung für integriertes Leben und Arbeiten

Ergebnisse der Teilhabekonferenz 2025

Dienstag, 21. April 2026

Ein Eindruck zu den Ergebnissen...

Die erste Silea Teilhabe-Konferenz am 18. Juni 2025 hat zu vielen Gesprächen geführt.

Einen Eindruck ergibt das Plakat.

Die Vorbereitung der 2. Silea Teilhabe-Konferenz sind am laufen.

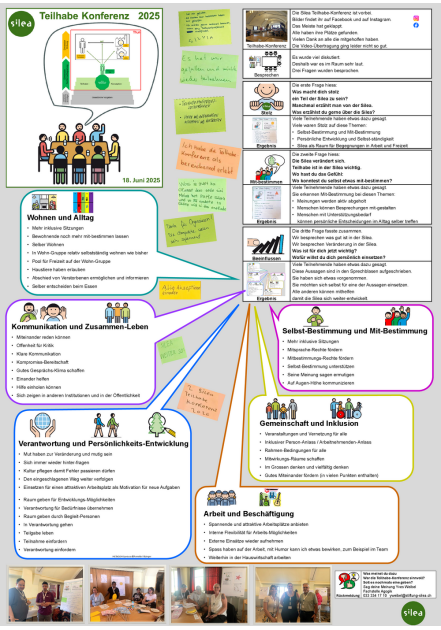

SILEA Stiftung für integriertes Leben und Arbeiten
Hännisweg 3D, 3645 Gwatt
Tel. +41 33 334 17 17 / info@stiftung-silea.ch